

★年末の出発までご予約できます★

告知チラシ

ANA **で行く!**

※一部のフライトを除く



福岡 2日間
3日間
4日間

【旅行代金変動型商品】

空席状況によって旅行代金は常に変動していますので、最新の旅行代金を最寄りの旅行代理店でご確認ください

2022年7月1日～2022年12月31日出発

ご希望のホテル・フライトを組み合わせ
旅行プランをお作りいただけます!



こちらの2次元バーコードを
読み取って旅行代金など
商品詳細をご確認ください

【1泊2日】



【2泊3日】



【3泊4日】



①ご希望のホテルをお選びください

※下記以外のホテルも設定しています
※不泊や延泊の設定はできません

コースコード DA-732A-A0AA2 □
泊数 ←

販売店様へ、新規予約・空席照会・旅行代金の確認は代理店専用サイトをご利用ください

ホテル・トリフィート博多祇園

部屋タイプ : 洋室(バス・トイレ付)
定員 : 1~3名
食事条件 : 朝食付き選択可
チェックイン : 15:00
チェックアウト : 11:00
駐車場 : 有(有料)
大浴場 : 有(宿泊者無料)
アクセス : 地下鉄空港線「祇園」
駅より徒歩約5分



博多エクセルホテル東急

部屋タイプ : 洋室(バス・トイレ付)
定員 : 1~3名
食事条件 : 朝食付き選択可
チェックイン : 15:00
チェックアウト : 11:00
駐車場 : 有(有料)
アクセス : 地下鉄空港線「中洲
川端」駅より徒歩約1分



ANAクラウンプラザホテル福岡

部屋タイプ : 洋室(バス・トイレ付)
定員 : 1~3名
食事条件 : 朝食付き選択可
チェックイン : 14:00
チェックアウト : 11:00
駐車場 : 有(有料)
アクセス : 「博多」駅より徒歩
約5分

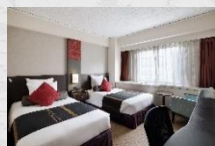

ホテルモンテラ・スール福岡

部屋タイプ : 洋室(バス・トイレ付)
定員 : 1~3名
食事条件 : 朝食付き選択可
チェックイン : 15:00
チェックアウト : 11:00
駐車場 : 有(有料)
アクセス : 「天神」駅より徒歩
約2分

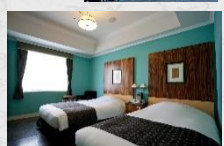

②ご希望のフライトをお選びください

この書面は募集広告書面ではありません

※当ダイヤは2022年5月9日時点のものであり、発着時刻・便名・運航会社はお断りなしに変更する場合がありますので、あらかじめご了承ください。

※発着時刻は月によって異なりますので、必ず、旅行代理店でご搭乗日の発着時間をご確認ください。

※AKX=ANAウイングス SFJ=スターフライヤー

| 東京(羽田) → → → 福岡 | | | | 東京(羽田) → → → 福岡 | | | | 福岡 → → → 東京(羽田) | | | | 福岡 → → → 東京(羽田) | | | |
|-----------------|-------|-------|------|-----------------|-------|-------|------|-----------------|-------|-------|------|-----------------|-------|-------|------|
| 便名 | 出発 | 到着 | 航空会社 | 便名 | 出発 | 到着 | 航空会社 | 便名 | 出発 | 到着 | 航空会社 | 便名 | 出発 | 到着 | 航空会社 |
| 239 | 6:25 | 8:15 | AKX | 255 | 13:40 | 15:30 | ANA | 240 | 7:00 | 8:35 | ANA | 48 | 14:15 | 16:05 | SFJ |
| 41 | 6:40 | 8:35 | SFJ | 257 | 14:20 | 16:05 | ANA | 40 | 7:00 | 8:40 | SFJ | 258 | 15:15 | 17:05 | ANA |
| 1075 | 6:55 | 8:45 | ANA | 259 | 15:00 | 16:45 | ANA | 242 | 8:00 | 9:40 | ANA | 50 | 15:55 | 17:45 | SFJ |
| 241 | 7:25 | 9:15 | ANA | 261 | 15:50 | 17:40 | ANA | 244 | 9:00 | 10:45 | ANA | 260 | 16:15 | 18:05 | ANA |
| 243 | 8:30 | 10:15 | ANA | 51 | 15:55 | 17:50 | SFJ | 42 | 9:10 | 10:55 | SFJ | 262 | 17:00 | 18:50 | ANA |
| 245 | 9:00 | 10:45 | ANA | 263 | 16:25 | 18:15 | ANA | 1076 | 9:35 | 11:20 | ANA | 264 | 17:45 | 19:35 | ANA |
| 43 | 9:15 | 11:10 | SFJ | 265 | 17:00 | 18:50 | ANA | 246 | 10:05 | 11:50 | ANA | 266 | 18:30 | 20:15 | ANA |
| 247 | 9:40 | 11:25 | ANA | 267 | 18:00 | 19:55 | ANA | 248 | 11:05 | 12:50 | ANA | 52 | 19:00 | 20:45 | SFJ |
| 45 | 10:15 | 12:10 | SFJ | 53 | 18:30 | 20:25 | SFJ | 250 | 11:40 | 13:25 | ANA | 268 | 19:10 | 21:00 | ANA |
| 249 | 10:30 | 12:20 | ANA | 269 | 19:00 | 20:50 | ANA | 44 | 11:50 | 13:40 | SFJ | 270 | 19:45 | 21:30 | ANA |
| 251 | 11:30 | 13:20 | ANA | 271 | 19:30 | 21:20 | ANA | 252 | 12:20 | 14:10 | ANA | 272 | 20:45 | 22:30 | ANA |
| 47 | 12:10 | 14:05 | SFJ | 273 | 19:45 | 21:40 | ANA | 46 | 12:50 | 14:40 | SFJ | 54 | 21:05 | 22:45 | SFJ |
| 253 | 12:30 | 14:15 | ANA | 55 | 20:00 | 21:55 | SFJ | 254 | 13:15 | 15:00 | ANA | 274 | 21:10 | 23:00 | AKX |
| 49 | 13:15 | 15:10 | SFJ | | | | | 256 | 14:10 | 16:00 | ANA | | | | |

ご予約のご案内

下記の受託販売店で、この旅行商品の取り扱い条件など説明する内容をご承諾の上、ご予約ください。

1 **ご出発の3日前**
までご予約可能です。



2 **ANAのマイル**を
貯めることができます。
※通常の50%
※提携の航空会社は
対象外となります



3 ご予約日時により
旅行代金が
変動する商品
です。



4 旅行代金のお支払いは
ご予約時に
全額お支払い
となります。



5 予約完了した直後から
取消料の対象
となります。



6 旅程の変更や追加
旅行参加者の変更等
予約後の変更は
できません。



7 予約変更したい場合は
全て取消してから
再び予約し直す
必要があります。



8 予約後、料金に
変動があった場合、
差額の
收受や返金
はありません。



この旅行商品をご利用いただく場合は下記の受託販売店にてご予約ください。

旅行企画・実施

ビッグホリデー株式会社

観光庁長官登録旅行業第576号 一般社団法人日本旅行業協会正会員

〒1113-8401 東京都文京区本郷3-19-2 BHビル 予約センター ☎03-3818-5111(代)

総合旅行業務取扱管理者(国内)とは、お客様の旅行を取扱う旅行会社・営業所での取引に関する責任者です。この旅行契約に関し、担当者からの説明にご不明な点があれば、ご連絡なく右記の取扱管理者におたずねください。

受託販売

●ビッグホリデーツアーのご相談・お申し込みは信用のある当店を御利用ください。

ボンド保証会員

旅行業公正取引
協議会 会員

後援 ANA

特別企画A

マイルが
たまる!

お申込みはご出発日の
前日から起算して
3日前まで
OK!

ANA
WiFi
Service

FREE

SFJ便除く